

GESTIONE CIMITERIALE

software per la gestione dei servizi funerari e cimiteriali

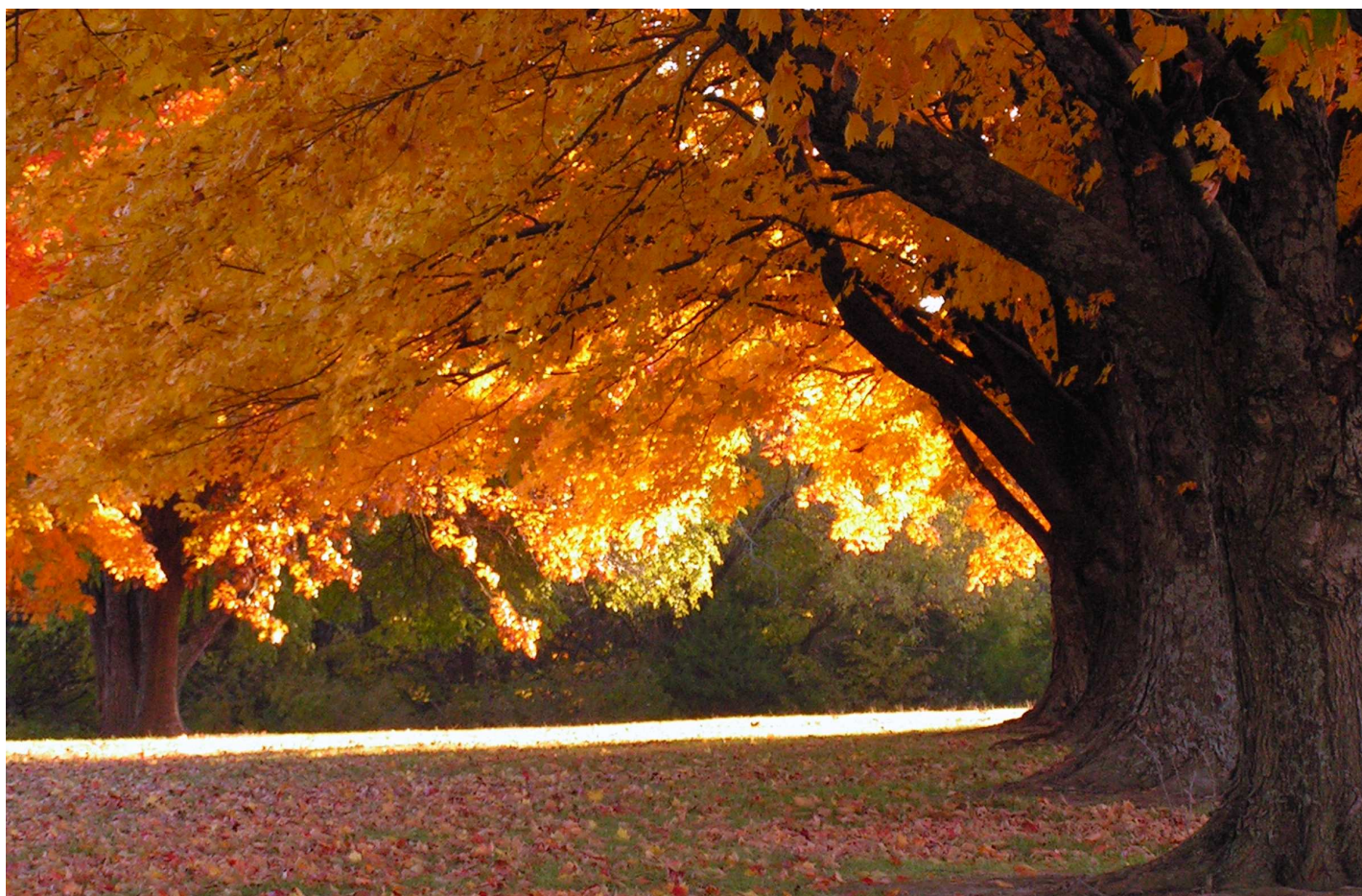

CIMITERO WEB (internet)

software per consultazione on line dati e prenotazione servizi

GRUPPO MARCHE INFORMATICA

Via Potenza, 11 - 62100 MACERATA - tel. 0733.492522 - fax 0733.492188

www.gruppomarche.it

e-mail info@gruppomarche.it

modulo base (anagrafe cimiteriale/catasto/contratti)

- gestione anagrafe defunti e informazioni correlate;
- gestione fasi ed operazioni cimiteriali (tumulazioni, inumazioni, traslazioni, riduzioni...) con stampa permessi, autorizzazioni, ordini di servizio, registri e prospetti;
- gestione catasto cimiteriale con supporto varie strutture (settori, colombari, arcate, blocchi, campi, tombe ...);
- funzione di costruzione grafica guidata di settori, blocchi o colombari attraverso inserimento descrittivo dei parametri costruttivi (numero loculi e file, criteri di numerazione...);
- inserimento guidato e gestione completa dei dati relativi a contratti e concessioni cimiteriali (determinazione prezzi, calcolo diritti di segreteria e registrazione, gestione anagrafica concessionari, stampa contratti in vari formati);
- archiviazione pagamenti effettuati (contratto, muratura, diritti...) e rateizzazioni con calcolo residui;
- ricerca e selezione in base a caratteristiche diverse (nominativo, data di decesso o di riduzione, ubicazione loculo, tipologia costruttiva, data di inizio o fine contratto, nominativo del concessionario...);
- stampa contratti, bollette, ordini di servizio, statistiche...;
- gestione grafica delle informazioni in archivio con possibilità di "navigazione" (consultazione interattiva) per l'individuazione immediata dei loculi liberi, occupati, non disponibili, etc.;
- completa personalizzazione di ogni dato preimpostato, ivi compresi i testi di contratti, permessi etc.;
- archiviazione dello storico trasferimenti, consultabile o per posizione cimiteriale o per nominativo defunto;
- produzione bollette ed ordinativi di versamento per i lavori;
- gestione bollette ed ordinativi di versamento per murature ed operazioni diverse;
- generazione archivio storico delle stampe prodotte; gestione archivio storico delle modifiche ai dati.

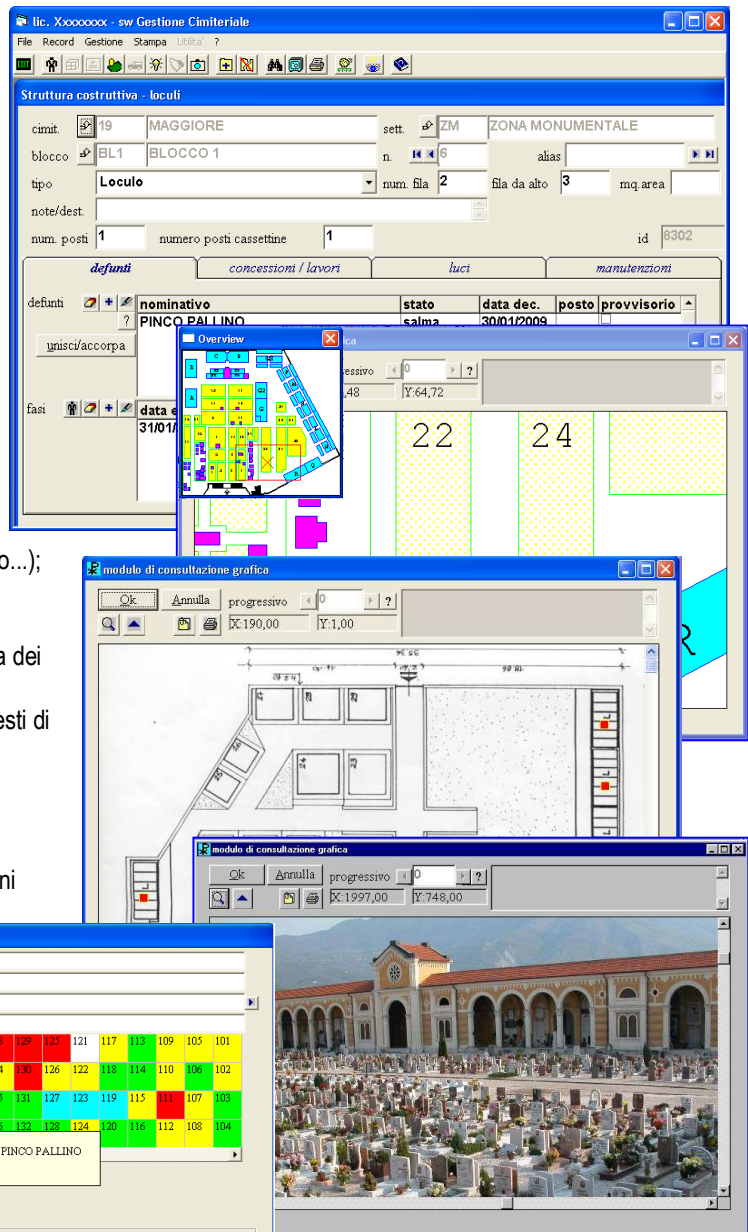

Stato di occupazione	
cimitero	01 MAGGIORE
settore	FE PERIMETRALE EST
blocco	L1 COLOMBARIO 1
161	157 153 149 145 141 137 133 129 125 121 117 113 109 105 101
162	158 154 150 146 142 138 134 130 126 122 118 114 110 106 102
163	159 155 151 147 143 139 135 131 127 123 119 115 111 107 103
164	160 156 152 148 144 140 136 132 128 124 120 116 112 108 104

modulo luci votive e manutenzione

- archiviazione delle informazioni relative a lampade, utenze e operazioni automatiche di allaccio/distacco utenti;
- bollettazione annuale con calcolo canoni, more, spese;
- consultazione grafica a video e stampa del blocco o colombario con evidenziati lo stato di pagamento ed i riferimenti a defunti, lampade, utenti del servizio;
- gestione canoni di manutenzione aree con calcolo automatico delle tariffe;
- stampa di ruoli e bollettini;
- stampa contratti di concessione energia elettrica, comunicazioni, solleciti;
- stampa bollettini postali (carta/flusso dati Postel/MAV/RIBA/RID bancario);
- scarico dei pagamenti attraverso lettura con penna ottica (codici a barre) o caricamento automatico dei flussi di ritorno Postel/Mav.

modulo servizi funerari/trasporti/manifesti

- modulo per la gestione dei servizi funerari e trasporti;
- collegamento a programmi di grafica professionale per la stampa di manifesti e ricordini;
- gestione spese diverse (affissione/fiori/cofani/servizi); stampa ordini e fatture;
- trasferimento automatico dati a programmi di contabilità.

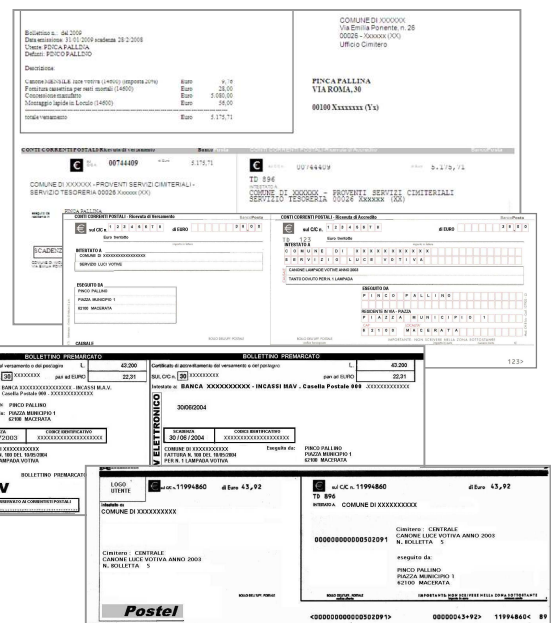

CARATTERISTICHE TECNICHE

<i>architettura</i>	client/server multi livello;
<i>formato archivi</i>	libero: l'applicativo è indipendente dal database e può essere fornito con archivi in vari formati diversi (Microsoft Access MDB/JET, Microsoft SQL Server, Microsoft MSDE, Oracle db etc.);
<i>integrazione</i>	compatibilità completa con prodotti in ambiente Microsoft Windows 95/98/ME/NT/ 2000/XP/Vista;
<i>accesso ai dati</i>	attraverso provider dati Microsoft OLE DB; ogni accesso all'archivio avviene attraverso query SQL standard utilizzando Microsoft ActiveX Data Object (ADO) quale tecnologia di collegamento;
<i>database richiesto</i>	nessuno fino ad un massimo di 5 utenti contemporanei, limite oltre il quale è consigliabile prevedere l'acquisto di Microsoft SQL Server / Oracle db o altro prodotto specifico;
<i>sw CAD richiesto</i>	nessuno: supportati direttamente archivi vettoriali in formato DWG e DXF (Autodesk AutoCAD), in formato SHP (Esri ArcInfo) ed altro;
<i>sw grafica richiesto</i>	nessun prerequisito: sono supportati archivi raster nei principali formati (BMP, PCX, JPG etc.);
<i>GIS/SIT richiesto</i>	nessuno: ogni record può essere georeferenziato al rispettivo oggetto grafico; si possono perimetrare aree o inserire pulsanti; è possibile il collegamento a programmi esterni di cartografia;
<i>editor richiesto</i>	nessuno: è incluso un modulo interno di mailmerge; tutti i testi sono in formato RTF e l'utente può utilizzare per le stampe il prodotto di cui dispone (es. Microsoft Word; OpenOffice.org etc.);
<i>statistiche</i>	è incluso modulo per l'esecuzione guidata di interrogazioni/query; tutte le statistiche prodotte sono esportabili in formato HTML (es Microsoft Explorer, Microsoft Excel, OpenOffice.org etc.);
<i>valuta Lire/Euro</i>	gestione vecchi importi in Lire - conversione automatica valute;
<i>sicurezza accessi</i>	l'accesso ad informazioni e funzionalità è gestito in modo completo; per ogni singolo controllo di ogni pagina si possono definire proprietà di abilitazione o visibilità diverse per ogni utente;
<i>sicurezza archivi</i>	oltre ai canonici sistemi di controllo di integrità referenziale/procedurale, possono essere definiti per ogni singolo campo di ogni tabella livelli di storicizzazione (data/ora modifica, contenuto etc.);
<i>archivio stampe</i>	viene mantenuto un archivio storico delle stampe prodotte, in modo da consentire la riproduzione di precedenti documenti anche in assenza dei dati originari o dopo la modifica dei testi tipo;
<i>strumenti sviluppo</i>	Microsoft Visual C++/Visual Basic – strumenti object oriented – componenti Microsoft ActiveX;
<i>protezione dei dati personali - tutela privacy</i>	<p>Procedure adeguate alle vigenti disposizioni in materia di protezione dei dati personali / tutela della privacy di cui al D.Lgs 196/2003 e L. 45/2004, con particolare riferimento alle misure minime di sicurezza (allegato B del codice) ed in dettaglio:</p> <ul style="list-style-type: none">- accesso riservato ai soli incaricati dotati di credenziali (codice identificazione e parola chiave riservata) che consentono il superamento di una procedura di autenticazione;- gestione parola chiave di almeno 8 caratteri modificata direttamente dall'utente almeno ogni 6 mesi, con memorizzazione data di scadenza parola chiave;- gestione di profili di autorizzazione in modo da limitare l'accesso ai soli dati necessari per effettuare le operazioni di trattamento, con individuazione e configurazione dei profili di autorizzazione anteriormente all'inizio del trattamento;- protezione del database da accessi indesiderati e/o con strumenti diversi dai prodotti di gestione forniti da questa ditta, attraverso l'impostazione a livello di database di nomeutente e password (criptata) definibili dall'amministratore del sistema;- caricamento automatico degli aggiornamenti periodici (min. annuali) dei programmi;- schedulazione operazioni salvataggio dati da eseguire con cadenza almeno settimanale <p>Si ricorda che ai sensi dell'art. 34 del D.Lgs. 196/2003 il trattamento dei dati personali con strumenti elettronici è consentito SOLO se adottate tali misure minime di sicurezza.</p>

SERVIZI

- | | |
|--|--|
| ✓ rilevazione in sito e caricamento dati catasto cimiteriale, anagrafe defunti e contratti | ✓ addestramento e formazione del personale direttamente presso la sede del Committente |
| ✓ rilevazione fotografica ed impianto/attivazione database cartografico | ✓ recupero dati da vecchi archivi, sostituzione vecchi programmi (competitive upgrade) |
| ✓ rilevazione, accertamento, riscossione canoni servizio illuminazione votiva | ✓ realizzazione gratuita collegamento con l'archivio anagrafe comunale |

documentazione on line all'indirizzo

www.gestioneecimitero.it

avete ricevuto questa documentazione da: